

Empresas colaboradoras con el Parque Natural Sierra de Cardena y Montoro

ALOJAMIENTOS Y RESTAURACIÓN

- 1 Casa Rural Charqueña (C)
C/ 28 de febrero, 14. Venta del Charco - Cardena.
(+34) 957 173 838 / (+34) 618 040 711
- 2 Casa Rural Posada de las Ventas (C)
C/ Real Baja, 7. Venta del Charco. Cardena.
(+34) 957 174 090 / (+34) 678 676 434
- 3 Casa Rural Rosalia (MC)
C/ Julio Romero de Torres, 3. Cardena.
(+34) 957 174 068 / (+34) 617 490 221
- 4 Casa Rural Mirador de los Tomillos
C/ Bellavista, 24. Azuel. Cardena. (+34) 957 174 529 / (+34) 637 789 559
- 5 Complejo Rural La Venta del Charco
C/ Real Baja, 21. Venta del Charco. Cardena.
(+34) 957 173 855 / (+34) 610 004 351
- 6 Hotel Molina La Nava (C)
Crta. de la Fuensanta, km 8,2. Montoro. (+34) 957 336 041
- 7 Hotel Mirador de Montoro (C)
Cerro de la Muela, s/n. Montoro. (+34) 957 162 803
- 8 Restaurante Belsay (C)
Plaza del Charco, 20 B. Montoro.
(+34) 957 162 591 / (+34) 610 021 092

EMPRESAS DE TURISMO ACTIVO

- 9 Actividades Ecuestres Cardena
C/ Paseo de Andalucia, 60. Cardena. (+34) 655 358 441 / (+34) 685 957 187
- 10 Cabal - Natur. Sierra Morena Ecuestre (C)
Huerta del Zorro. Camino de la Isabela. Montoro.
(+34) 607 435 578
- 11 Hyla Educación Ambiental
C/ Paseo de Andalucia, 71. Cardena. (+34) 617 824 364 / (+34) 685 957 187
- 12 Lynxaia. Servicios culturales y ambientales (C)
C/ Corredera, 35. Montoro.
(+34) 957 160 154 / (+34) 625 512 442
- 13 Quivirocio, Deporte y Aventura (C)
C/ Cañete de las Torres, 2. Montoro.
(+34) 686 876 215 / (+34) 620 536 416

EMPRESAS AGROALIMENTARIAS

- 14 Apicola de Montoro (MC)
Pol. Ind. Camino de Morente, Parcela107, nave 8. Montoro.
(+34) 957 161 463 / (+34) 669 438 665
- 15 Ibéricos de Cardena (MC)
Camino del Cerezo, s/n. Cardena.
(+34) 957 174 350

(MC) Empresas acreditadas con la Marca Parque Natural de Andalucía y adheridas a la Carta Europea de Turismo Sostenible.
(C) Empresas adheridas a la Carta Europea de Turismo Sostenible.

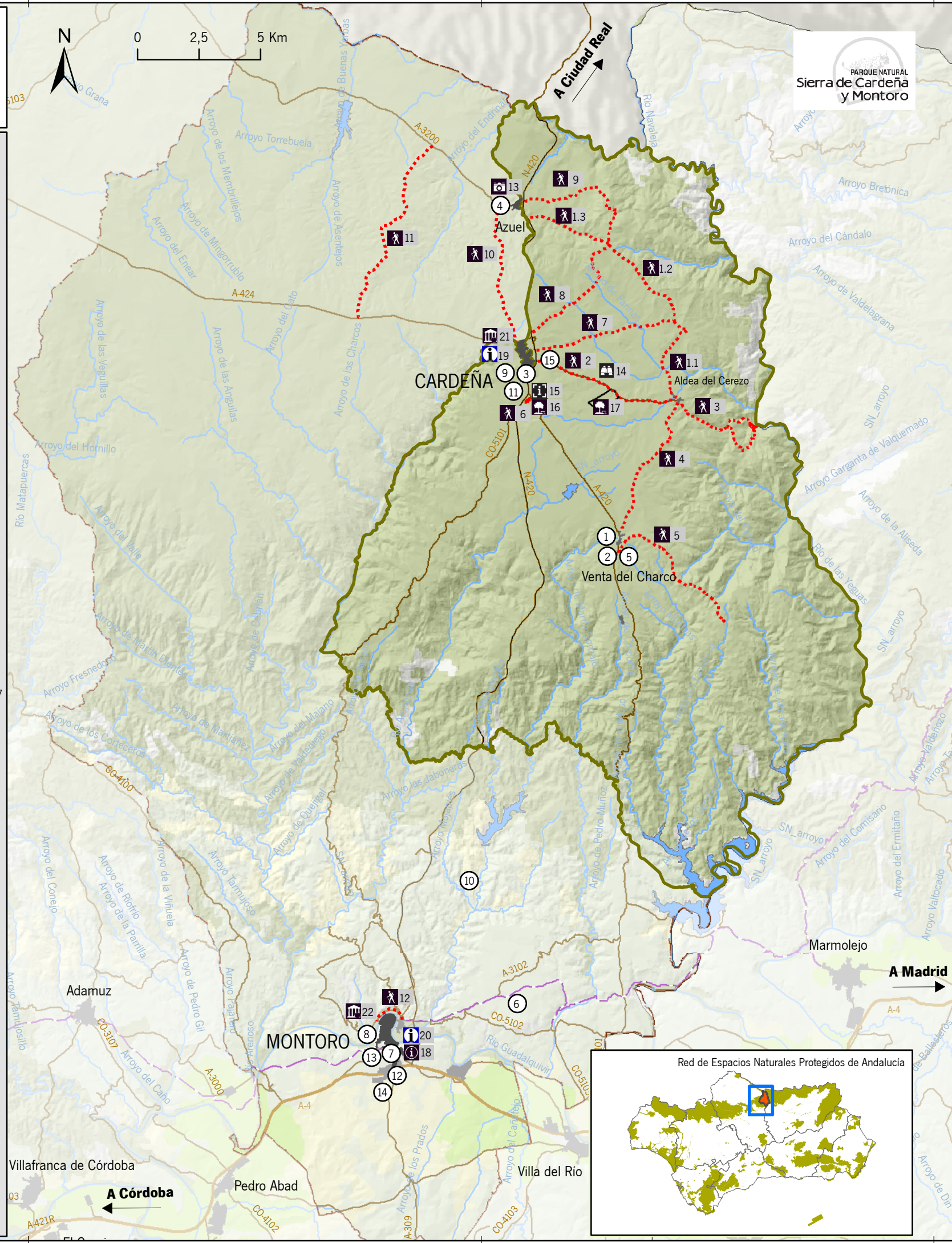

SENDEROS DE USO PÚBLICO







(La Red de senderos permite al visitante elegir diversas alternativas para realizar recorridos circulares de diferente longitud a pie, bicicleta o a caballo).

- 1.1 Sendero Aldea del Cerezo - Azuel. Tramo 1. 4,1 km. Duración 1,3 h.
- 1.2 Sendero Aldea del Cerezo - Azuel. Tramo 2. 4,5 km. Duración 1,5 h.
- 1.3 Sendero Aldea del Cerezo - Azuel. Tramo 3. 3,6 km. Duración 1,2 h.
- 2 Sendero Cardena - Aldea del Cerezo. 6,0 km. Duración 2 h.
- 3 Sendero de Educación Ambiental Vegueta del Fresno. 10,5 km. Duración 3 h. (necesita autorización)
- 4 Sendero Aldea del Cerezo - Venta del Charco. 6,2 km. Duración 2 h.
- 5 Sendero Camino Vuelcacarretas. 6,6 km. Duración 2,2 h.
- 6 Sendero para todos. 0,9 km. Duración 30'. (adaptado a personas con movilidad reducida).
- 7 Sendero Camino de los Madereros. 5,8 km. Duración 2 h.
- 8 Sendero Camino de la Piedra Gorda. 5,6 km. Duración 2 h.
- 9 Sendero Camino del Carrizo y del Reloj. 6,2 km. Duración 2 h.
- 10 Sendero Cardena - Azuel. 6,0 km. Duración 2 h.
- 11 Ruta de las Dehesas de Azuel. 8,8 km. Duración 2,5 h.
- 12 Ruta Sana "La Más Alegre". 3,0 km. Duración 1 h.

OTROS EQUIPAMIENTOS DE USO PÚBLICO

- 13 Mirador de los Tomillos.
- 14 Observatorio de Aves Tejoneras.
- 15 Centro de Visitantes y Restaurante Venta Nueva. (+34) 957 015 923 / (+34) 677 904 308
- 16 Área Recreativa Venta Nueva.
- 17 Finca Yegüero (Actuaciones de educación ambiental programadas previa autorización).
- 18 Punto de Información Huerta de la Isla.
- 19 Oficina Municipal de Turismo de Cardena. (+34) 957 174 138 / turismo@cardena.es
- 20 Oficina Municipal de Turismo de Montoro. (+34) 957 160 089 / aytomontoro@telefonica.net
- 21 Equipamiento Turístico Municipal de Cardena:
 - Sala Expositiva de Arte de la Caza (antigua fábrica de harina de Cardena).
 - Jardín Didáctico Mediterráneo.
 - Iglesia de Nuestra Señora del Carmen.
- 22 Equipamiento Turístico Municipal de Montoro:
 - Museo del Pintor Antonio Rodriguez Luna.
 - Las Tercias (Museo del Aceite de Oliva).
 - Museo Arqueológico (Iglesia Santa María).
 - Museo de la Semana Santa (Iglesia de Santiago).
 - Mirador de la Redonda del Guadalquivir.
 - Mirador Lineal del Guadalquivir.

SIMBOLOGÍA

-  Carreteras.
-  Rios y Arroyos.
-  Parque Natural Sierra de Cardena y Montoro.
-  Ámbito de la CETS.
-  Sendero de Uso Público.
-  Sendero de Gran Recorrido GR-48.